CAPONIO ST Tischleuchte weiß

https://ummo-lighting.de/de/caponio/7625-caponio-st-tischleuchte-weiss-5906733729438.html

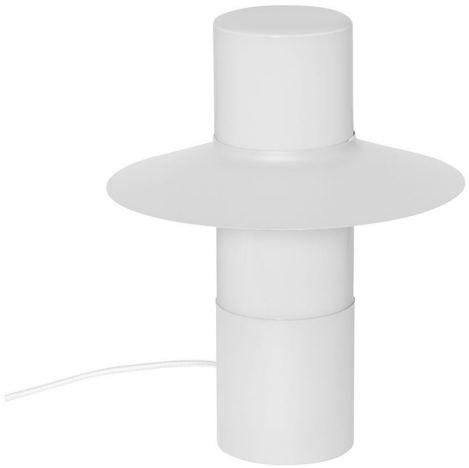

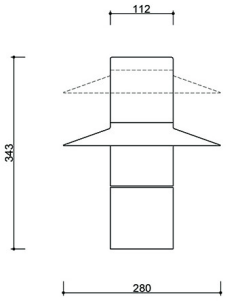

Preis: **348,54 €** brutto

Hersteller: **UMMO Lighting**

Produkt-Code: **CPS111P1**

EAN: **5906733729438**

Beschreibung

Beschreibung des Designs

Caponio ST ist für diejenigen, die von Licht mehr als nur Funktion erwarten - sie wollen Stimmung, Persönlichkeit und ästhetisches Gleichgewicht. Dieses Tischmodell ist eine Fortsetzung der bekannten und geschätzten Caponio-Kollektion - unter Beibehaltung ihrer zentralen DNA: eine modernistische, vom italienischen Design inspirierte Form und perfekte Details, wobei der Lampenschirm von der Form eines Hutes inspiriert ist. Sie verbindet Modernität mit Klassizismus und strahlt Leichtigkeit aus.

Lampenkomponenten und Funktionalität

Der Lampenschirm aus Metall mit seiner weichen, abgerundeten Form ist in den Farben rot-orange RAL 2002, schwarz RAL 9005, weiß RAL 9003, oliv RAL 6013 und blau RAL 5014 erhältlich und wird auf einen schlanken, minimalistischen Metallsockel gesetzt.

Die Leuchte besteht aus zwei sorgfältig ausgewählten Komponenten - einem milchig-weißen Glasschirm und einem Lampenschirm aus Metall mit einer

abgerundeten, sich dezent verbreiternden Form, die an klassische Lampenformen aus der Mitte des 20. Jahrhunderts erinnert. Jahrhunderts erinnert. Die beiden Komponenten wirken ästhetisch und funktional zusammen - der Glasschirm streut das Licht sanft und verleiht dem Raum eine warme, gemütliche Atmosphäre, während der Metallschirm einen modernen Kontrapunkt zu dieser Sanftheit setzt und dem Ganzen eine unverwechselbare Form verleiht. Der Metallschirm kann in der Höhe verstellt werden, so dass Sie das Erscheinungsbild und den Charakter der Lichtverteilung subtil beeinflussen können - mehr fokussiert oder offener, je nach Ihren Gestaltungswünschen. Die Abmessungen der Leuchte betragen 28 x 28 x 34,3 cm.

Caponio ST verfügt über **ein austauschbares Leuchtmittel (E27 LED**, bis zu 15W), das Ihnen die Freiheit gibt, die Farbe und die Leistung der Beleuchtung zu wählen - von einem warmen, entspannenden Licht bis zu einem kühlen und funktionalen Licht. So können Sie die Leuchte vollständig an das Raumklima und Ihre Bedürfnisse anpassen.

Anwendung und Schutzklasse IP20

Diese Leuchte findet ihren perfekten Platz auf dem Nachttisch, dem Schreibtisch, der Kommode, der Konsole oder dem Couchtisch. Sie kann als Stimmungslicht, Hilfs- oder Akzentleuchte fungieren - immer mit Klasse.

Caponio ST ist für den sicheren Einsatz in trockenen Wohnräumen konzipiert. Mit der Schutzklasse **IP20** eignet sich die Leuchte für Innenräume, in denen keine direkte Feuchtigkeit oder Kontakt mit Wasser besteht. Sie ist ideal für Räume, in denen das Licht nicht nur funktional sein, sondern auch eine Stimmung erzeugen soll - ohne dass ein zusätzlicher Schutz vor Witterungseinflüssen erforderlich ist. Es sei daran erinnert, dass Caponio ST nicht für die Verwendung in Badezimmern, Küchen (in der Nähe des Waschbeckens) oder im Freien gedacht ist, wo Feuchtigkeit ihre Leistung beeinträchtigen könnte.

Die Tischleuchte Caponio lässt sich gut mit der Pendelleuchte und der Wandleuchte aus derselben Serie kombinieren und bildet so ein kohärentes, modernes Beleuchtungsset. Diese Kombination sorgt für visuelle Kontinuität im Raum, indem sie Decken-, Tisch- und Wandbeleuchtung zu einer harmonischen Komposition verbindet.

Handgefertigt und einzigartig

Jede Leuchte wird auf Bestellung von Hand und mit viel Liebe zum Detail zusammengebaut - ein sorgfältig hergestelltes Produkt, das für den einzelnen Kunden und nicht für den Massenkonsumenten gedacht ist.

Caponio ST ist mehr als nur Beleuchtung - sie ist eine bewusste Entscheidung. Für alle, die Details, Proportionen und Licht schätzen, das nicht nur einen Raum erhellt, sondern auch seinen Charakter unterstreicht. Wir laden Sie herzlich ein, sie zu kaufen.

Was zeichnet sie aus?

- Bezüge zur Moderne und zum italienischen Design in Form und Proportionen.
- Edle Materialien: Metall + milchiges Glas.
- Zusatz- oder Stimmungslicht - ideal als Ergänzung zur Hauptbeleuchtung.
- Handmontiert auf Bestellung - jedes Stück wird mit Liebe zum Detail gefertigt.
- Bleibt konsistent mit den Pendel- und Wandleuchten der gleichen Kollektion.
- Verstellbarer, hutförmiger Lampenschirm, mit dem Sie die Form der Leuchte individuell gestalten können.

Technische Informationen

Inklusive Lichtquelle	Nicht
Gewindetyp	E27 LED
Max. Leistung der Leuchte	1 x 15W
IP-Abschluss	IP20
Kabellänge(n)	150cm
Länge	28cm
Breite	28cm
Höhe	34,3 cm
Durchmesser der Basis	11,2cm
Baumaterial	Metall / glänzendes Milchglas
Farben	weiß (Signalweiß RAL 9003)
Farbe des Kabels	weiß
Art der Umflechtung	Polyester

Farbe des Farbtons	weiß
Durchmesser des Lampenschirms	11,2cm
Bürgschaft	24 Monate
Zusätzliche Kommentare	auf Bestellung handgefertigtes Produkt
Typ / Anwendung	Tischlampe
Stromversorgung	~230V, 50/60 Hz

Andere Veredelungen

