CAPONIO W A blaue Wandleuchte / Wandleuchter

https://ummo-lighting.de/de/caponio/7602-caponio-w-a-blaue-wandleuchte-wandleuchter-5906733726109.html

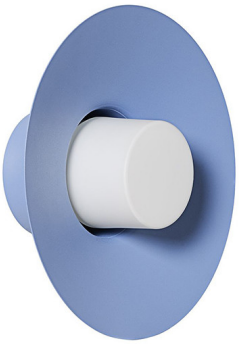

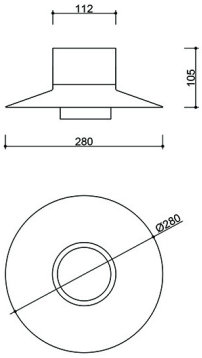

Preis: 241,22 € brutto

Hersteller: **UMMO Lighting**

Produkt-Code: **CPWA19000**

EAN: **5906733726109**

Beschreibung

Beschreibung des Designs

Caponio W A ist eine Wandleuchte, die den Raum nicht dominiert, sondern ihn sanft definiert. Ihre kompakte und doch unverwechselbare Form fügt sich perfekt in moderne und klassische Interieurs ein und sorgt für ein Licht, das den Rhythmus des Raumes unterstreicht, anstatt ihn zu stören.

Lampenkomponenten und Funktionalität

Das Design basiert auf der bewährten Ästhetik der Serie Caponio: mit einem minimalistischen Lampenschirm aus Metall in Form eines Hutes. Die Leuchte wird in den Farben rot-orange RAL 2002, schwarz RAL 9005, weiß RAL 9003, oliv RAL 6013, blau RAL 5014, in Kombination mit Milchglas angeboten. Die Form ist vom italienischen Design der 1960er Jahre inspiriert - funktional, aber mit einem Hauch von poetischer Weichheit der Moderne. Der Glasschirm streut das Licht sanft und bringt eine warme, einladende Stimmung in den Raum, während der Lampenschirm aus Metall - der nicht nur eine ästhetische, sondern auch eine abschirmende Funktion hat - dem Design Eleganz und einen modernen Ausdruck verleiht. Die Abmessungen der Leuchte betragen 10,5 x 28 x 28 cm.

Caponio W A verfügt über ein austauschbares **Leuchtmittel (G9 LED**, bis zu 12 W), das Ihnen die Freiheit gibt, die Farbe und die Leistung der Beleuchtung zu wählen - von einem warmen, entspannenden Licht bis zu einem kühlen und funktionalen Licht. So können Sie die Leuchte vollständig an das Raumklima und Ihre Bedürfnisse anpassen.

Anwendung und Schutzart IP20

Sie ist die perfekte Wahl für Schlafzimmer (auf beiden Seiten des Bettes), enge Flure, Büroräume oder über dem Entspannungsbereich im Wohnzimmer. Die Wandleuchte nimmt nicht viel Platz in Anspruch, setzt aber mit Licht, Linie und Farbe Akzente für das Ganze.

Im Fall der Caponio W A Wandleuchte weist die Schutzart IP20 darauf hin, dass die Leuchte für typische Trockenbereiche geeignet ist. Ihr Gehäuse ist gegen Berührung und größere Festkörper geschützt, nicht aber gegen Feuchtigkeit oder Wasser. Daher sollte Caponio W A nicht in Badezimmern, in der Nähe von Waschbecken, Badewannen oder Duschen oder in Außenbereichen wie Terrasse oder Balkon installiert werden. Sie ist eine Wandleuchte für den Innenbereich, bei der Ästhetik, Proportionen und weiches Licht eine wichtige Rolle spielen.

Die Wandleuchte Caponio lässt sich gut mit einer Steh- und einer Pendelleuchte aus der gleichen Serie kombinieren, so dass ein kohärentes, modernes Beleuchtungsset entsteht. Diese Kombination sorgt für visuelle Kontinuität im Raum und verbindet Decken-, Tisch- und Wandbeleuchtung zu einer harmonischen Komposition.

Handgefertigt und einzigartig

Jede Leuchte wird auf Bestellung von Hand und mit viel Liebe zum Detail zusammengebaut - ein sorgfältig hergestelltes Produkt, bei dem der einzelne Kunde im Mittelpunkt steht und nicht der Massenkonsument.

Caponio W A ist mehr als eine Wandleuchte - sie ist ein raffiniertes Detail, das dem Licht in Ihrem Interieur Rhythmus und Tiefe verleiht. Wir laden Sie herzlich ein, sie zu kaufen.

Sie zeichnet sich aus durch:

- Formale Bezüge zu Designklassikern - ein subtiles Spiel zwischen Modernismus und der Nostalgie italienischer Designklassiker.
- Milchiges Glas - eine Garantie für warmes, diffuses Licht.
- Handmontiert auf Bestellung - Präzision, Qualität, einzigartiger Charakter.
- Kompakte, aber markante Form - ein ästhetischer Akzent für jedes Interieur.

Technische Informationen

Inklusive Lichtquelle	Nicht
Gewindetyp	G9-LED
Max. Leistung der Leuchte	1 x 12W
IP-Abschluss	IP20
Länge	10,5 cm
Breite	28cm
Höhe	28cm
Durchmesser der Basis	11,2cm
Baumaterial	Metall / glänzendes Milchglas
Farben	blau (Taubenblau RAL 5014)
Farbe des Farbtons	weiß
Durchmesser des Lampenschirms	11,2cm
Bürgschaft	24 Monate
Zusätzliche Kommentare	auf Bestellung handgefertigtes Produkt
Typ / Anwendung	Wandleuchte, Wandlampe
Stromversorgung	~230V, 50/60 Hz

Andere Veredelungen




